TIRABORA
IMMOBILIARE

Corso Italia n°24, 34122 Trieste info@tirabora.it
Tel. 040.634112 - 040.631754
FAx. 040.370031
wwww.tirabora.it
info@tirabora.it
P.I.V.A. 01092300324 REA 123870

Via Imbriani 2, Trieste

DESCRIZIONE

L'appartamento bilocale completamente nuovo e ristrutturati si trova in una posizione centralissima di Trieste, a pochi passi da numerosi negozi, ristoranti e attrazioni turistiche nonché a un paio di passi dalla Piazza Unità d’Italia. Composto da un soggiorno luminoso con angolo cottura, una camera da letto accogliente e un bagno moderno. La posizione centrale dell'appartamento lo rende ideale come investimento immobiliare a Trieste, offrendo la possibilità di vivere in una zona vivace della città, ma allo stesso tempo di avere un'area tranquilla e riservata in cui vivere. Possiamo gestire anche la locazione a breve termine dell’immobile per una alta resa del denaro.

CARATTERISTICHE

Prezzo: 165.000 Euro

Mq: 44

Piano: 3

Totale Piani Edificio: 5

Camere: 1

Bagni: 1

Riscaldamento: Centralizzato a pavimento

Condizioni Interne: Primingresso

Condizioni Facciate: Ottime
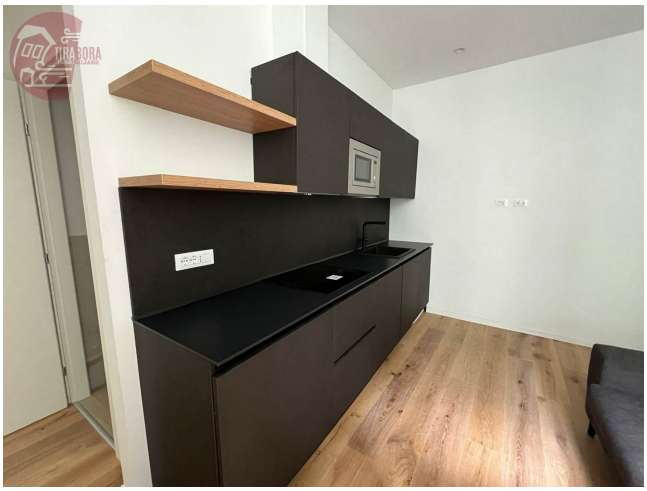
- Ascensore
- Conformita Impianto Elettrico
- Assenza Barriere Architettoniche
- Porta Blindata